

COMITÉ ASESOR COMUNITARIO (CAC)

INVOLÚCRESE, INFÓRMESE, HAGA LA DIFERENCIA

2024-2025



¿POR QUÉ INVOLUCRARSE?

- Mejore sus conocimientos de Educación Especial
- Conozca y comparta ideas con otros padres que tienen intereses similares
- Infórmese sobre los programas y eventos locales creados específicamente para estudiantes y adultos con discapacidades
- Proporcione su opinión a los profesionales de la escuela y a los miembros de la comunidad que trabajan con personas con necesidades especiales



¡ÚNASE CON NOSOTROS!

El Comité Asesor Comunitario (CAC) de SELPA del Condado de Tulare está buscando personas que tienen interés de trabajar junto a los padres, maestros, estudiantes, miembros de la comunidad y profesionales escolares para aumentar la conciencia de las necesidades y habilidades de los estudiantes de educación especial. Entendemos que la Educación Especial efectiva requiere colaboración, creatividad y participación de la comunidad y damos la bienvenida a sus ideas. Para involucrarse y hacer la diferencia o informarse sobre como ser un miembro, únase con nosotros en nuestra próxima reunión.

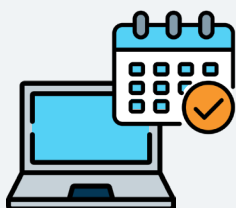

FECHAS DE LAS REUNIONES

Las reuniones son de las 9 am hasta las 10:30 am y están abiertas al público con la opción de zoom. Para obtener información sobre la ubicación, los enlaces de zoom o para ver agendas y minutos, visita: www.tulareselpa.org/cac

- | | |
|-------------------------|-----------------------|
| • 5 de septiembre, 2024 | • 20 de febrero, 2025 |
| • 10 de octubre, 2024 | • 6 de marzo, 2025 |
| • 14 de noviembre, 2024 | • 10 de abril, 2025 |
| • 12 de diciembre, 2024 | • 15 de mayo, 2025 |



Infórmenos con anticipación si necesitará interpretación
¿Preguntas? Póngase en contacto con:
Malinda Furtado, Enlace de Padres
(559) 730-2910 ext. 5125
malinda.furtado@tcoe.org

CAC
COMMUNITY
ADVISORY
COMMITTEE



TULARE COUNTY
SPECIAL EDUCATION
SPECIAL EDUCATION LOCAL PLAN AREA